



**Ev.-luth. Kirchenkreisverband
Harzer Land und Leine-Solling
Kirchenamt Northeim**

Kirchenamt Northeim, Bahnhofstr. 29 - 30, 37154 Northeim

Ausschreibung einer landwirtschaftlichen Pachtfläche

Kirchenamt Northeim
Bahnhofstr. 29 - 30
37154 Northeim
Tel.: 05551 9789-0
Fax: 05551 9789-150
Mail: ka.northeim@evlka.de
www.kirchenamt-northeim.de

Auskunft erteilt:
Frau Bolte
Tel.: 05551 9789-806
Fax: 05551 9789-150
Mail: cara.bolte@evlka.de

Datum: 07.06.2022

Aktenzeichen: 4218/412

Pachtfläche der Ev.-luth. Kirchengemeinde Hattorf

Die Ev.- luth. Kirchengemeinde Hattorf bietet folgendes Flurstück ab dem 01.10.2022 zur Pachtung für die Dauer von 7 Jahren an.

Gemarkung	Flur	Flurstück	Lage	Größe	Nutzungsart	Jahrespacht
Hattorf am Harz	51	3	Bruchwiese	1,2541 ha	Ackerland	292,61 €

Angefügt finden Sie einen Lageplan des genannten Flurstückes.

Der Kirchenvorstand wird bei der Vergabe der Fläche die Vergabekriterien des Kirchenkreises Harzer Land für die Verpachtung kirchlicher Flächen im Bereich des Kirchenkreises vom 19.11.2020 anwenden.

Wir bitten Sie, als Pachtinteressenten, bis zum 11.07.2022 Ihre Bewerbung für die oben genannte Fläche beim Kirchenamt Northeim einzureichen.

Ein entsprechendes Bewerbungsformular finden Sie auf der Website www.kirchenamt-northeim.de unter der Rubrik „Bekanntmachungen“ - dann unter „Bekanntmachungen der Kirchengemeinden“ zum Download.

Der Kirchenvorstand wird die Entscheidung über die Vergabe nach den o.g. Kriterien treffen.

Für Rückfragen wenden Sie sich bitte an das Kirchenamt Northeim unter den oben angegebenen Kontaktdaten.

Ihr Kirchenamt Northeim

Kontoinhaber: Kirchenamt Northeim

Evangelische Bank eG
Kreis-Sparkasse Northeim
Sparkasse Osterode
Volksbank Solling Hardeggen:
Volksbank im Harz

IBAN: DE57 5206 0410 0000 0062 54
IBAN: DE25 2625 0001 0000 0238 87
IBAN: DE76 2635 1015 0004 0239 58
IBAN: DE86 2626 1693 0040 9200 00
IBAN: DE14 2689 1484 1960 2251 00

BIC: GENODEF1EK1
BIC: NOLADE21NOM
BIC: NOLADE21HZB
BIC: GENODEF1HDG
BIC: GENODEF1OHA

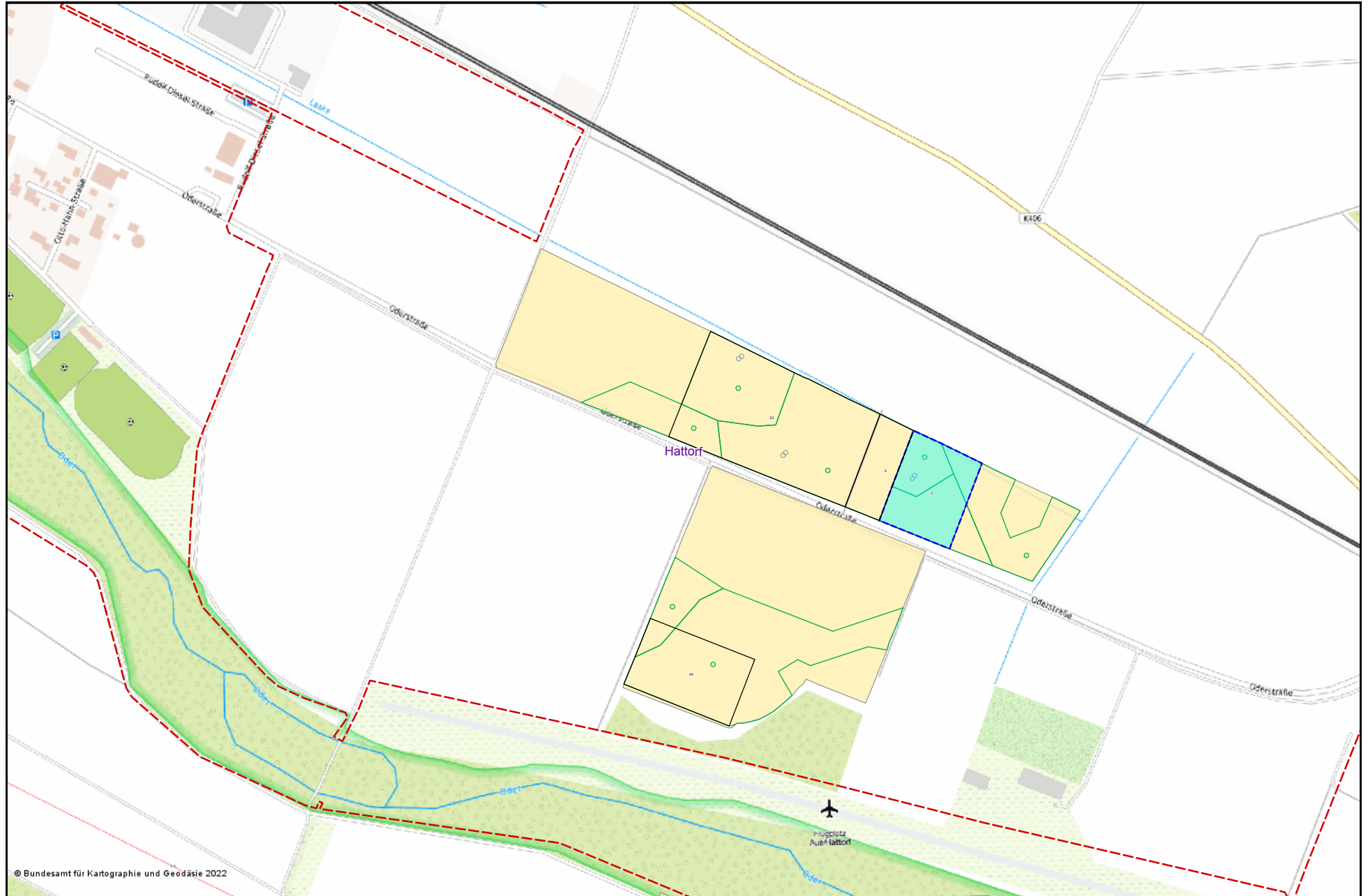

© Bundesamt für Kartographie und Geodäsie 2022

Name des Interessenten:

Anschrift:

Bewerbung

Kirchenamt Northeim
Bahnhofstraße 29a
37154 Northeim

Pachtung kirchlicher Ländereien von der Ev.-luth. Kirchengemeinde Hattorf Angaben über Größe und Struktur meines landwirtschaftlichen Betriebes

Hiermit bewerbe ich mich um die Pachtung des auf der Rückseite aufgeführten Pachtgrundstückes für die Zeit vom **01.10.2022 - 30.09.2029** und mache folgende Angaben:

Kirchenzugehörigkeit:

- ev.-luth., Mitglied der Kirchengemeinde: _____
 sonstige: _____
 keine

Landwirtschaftliche Ausbildung:

Meinen landwirtschaftlichen Betrieb betreibe ich:

- hauptberuflich
 nebenberuflich
 als Gemeinschaft/Gesellschaft/landwirtschaftlichen Zusammenschluss mit:

Ich wirtschaftete:

- konventionell
 ökologisch ⇒ Verbandsmitglied im Verband: _____

Derzeit bewirtschaftete ich insgesamt _____ ha.

Davon sind _____ ha Ackerland und _____ ha Grünland mein Eigentum

Name des Interessenten:

Anschrift:

sowie

_____ ha Ackerland und _____ ha Grünland von Dritten gepachtet,
_____ ha Kirchenland in der/den Kirchengemeinde/n _____
_____, gepachtet.

Interesse an Flächen (bitte mit Begründung, z.B. angrenzend Eigentumsfläche)

	Gemarkung	Flur	Flst.	Größe ha	Begründung
	Hattorf am Harz	51	3	1,2541	

(Ort)

(Unterschrift)